



POLJOPRIVREDNI INSTITUT OSIJEK

SUVREMENE SORTE JABUKA

Krunoslav Dugalić



POŽEGA, listopad 2009.





Sortiment – JUŽNI TIROL

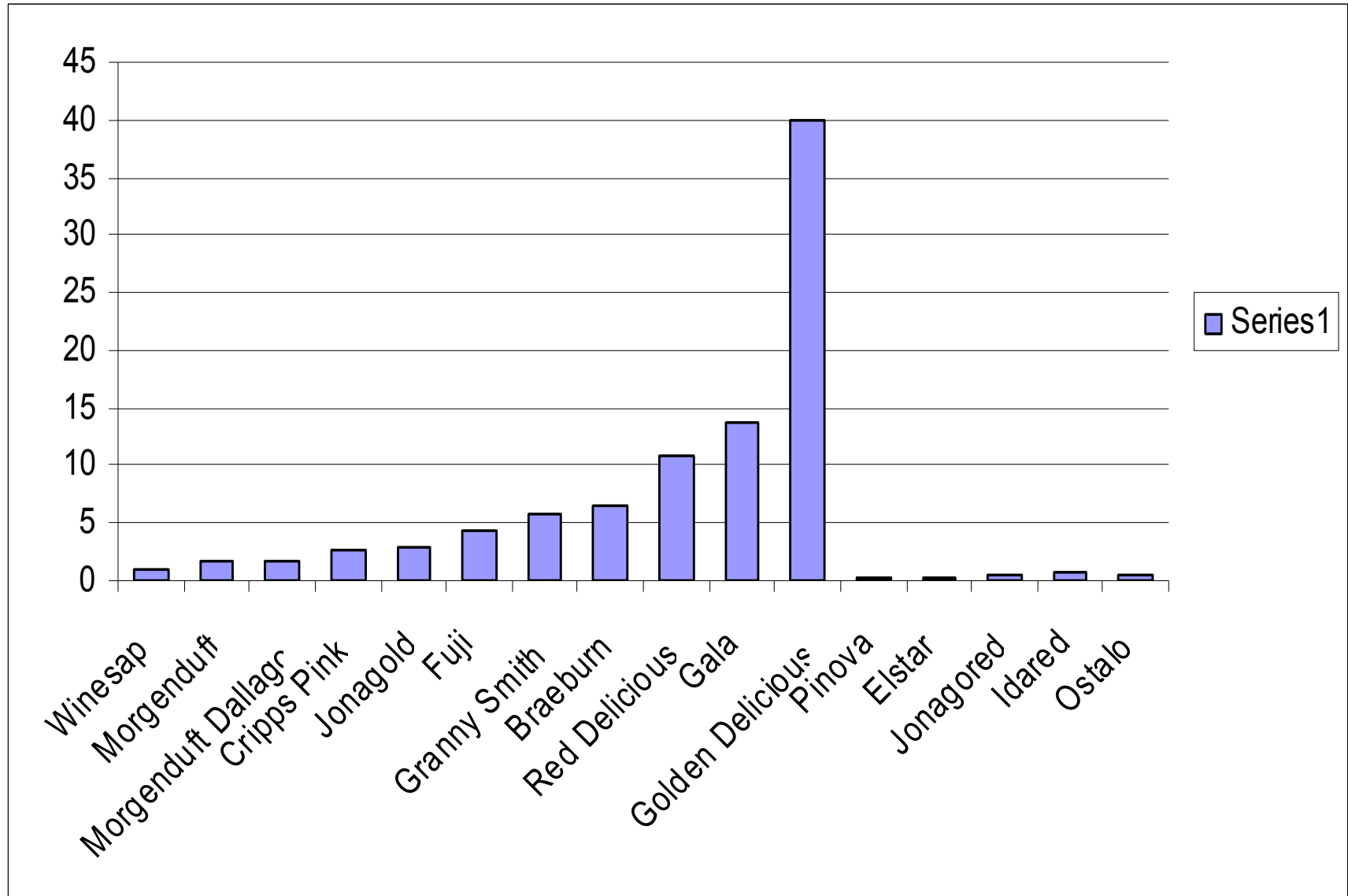



GALA SNITZER SCHNIGA®

- Porijeklo Italija
- Obojena gotovo 100 %
- Visoka rodnost
- Malo do srednje krupan plod
- Berba kraj kolovoza
- Niska osjetljivost na mraz





RUBENS® CIVNI

- Elstar x Gala
- Konac kolovoza do sredine rujna
- Slatko kiselog okusa
- Žuto meso
- Osjetljiva na krastavost plodova
- Dobra rodnost





ELSTAR ELSHOF

- Porijeklo Nizozemska
- Obojenost > 50 %
- Izvrsna kvaliteta okusa





JONAGOLD DE COSTA®

- Porijeklo BELGIJA
- Mutacija pupa u Belgiji
- Vrlo dobra obojenost na preko 50 % ploda





RED JONAPRINCE WILTON®

- PORIJEKLO
NIZOZEMSKA
- Obojenost > 80 %
- Vrlo rano postiže
obojenost
- Vrlokrupni plodovi
- Dobra skladišna
sposobnost

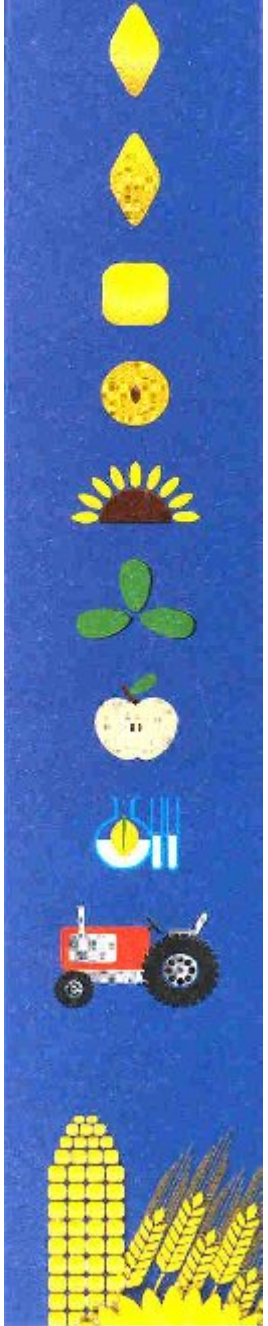



REINDERS®

- Porijeklo Nizozemska
- Rumenilo sa osunčane strane
- Tolerantan na mrežavost

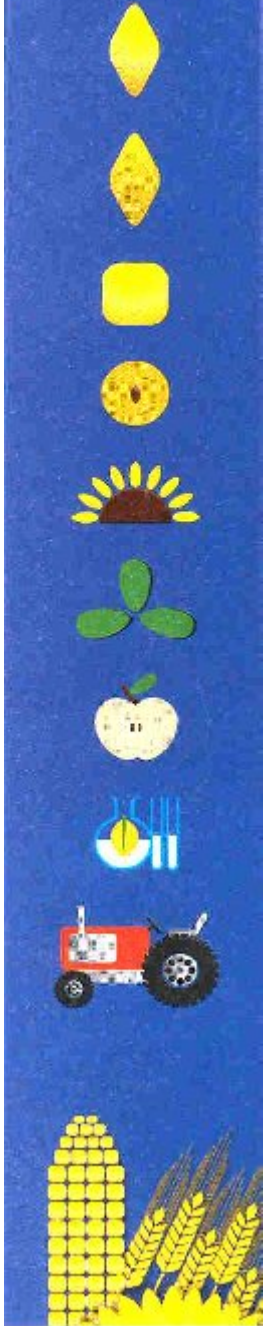



PINOVA

- Porijeklo Njemačka
- Clivia x Golden Delicious
- Srednje bujnog rasta
- Dobra rodnost
- Berba u vrijeme Golden Deliciousa
- Slatko kiselog okusa
- Osjetljiva na pepelnicu

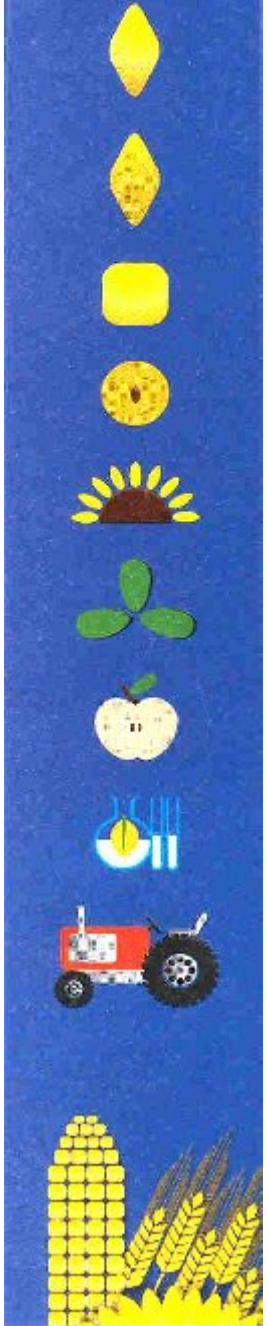



RED CHIEF CAMSPUR®

- Porijeklo SAD
- Mutacija Starking Delicious
- Zvonolikog oblika
- Slaba bujnost
- Visoka rodnost
- Indeks obojenosti 97 %
- Jedna od najprivlačnijih klonova
- Po okusu nešto slabiji





RED CAP® Valtod

- Red Delicious spur
- Obojenost 100 %
- Vrlo izdužen oblik
- Vrlo rano postiže obojenost
- Boljeg rasta u odnosu na druge spur tipove – nešto bujnija





MAIRAC® LA FLAMBOYANTE

- Porijeklo ŠVICARSKA
- Gala x Mygold
- Dozrijeva početkom listopada
- Redovita i dobra rodnost
- Vrlo dobar okus
- Plod srednje krupan do krupan
- Karmin crvene boje
- Slatko kiselog okusa





BRAEBURN MARIRI RED®

- Porijeklo Novi Zeland
- Srednje bujnog rasta
- Visoka rodnost
- Obojenost > 90 %

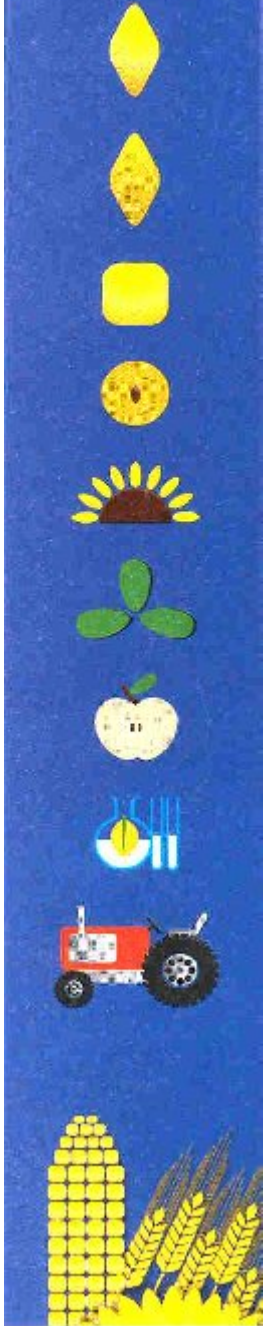



FUJI KIKU 8 FUBRAX

- Mutacija KIKU 8
- Dozrijeva sredinom listopada
- Krupan plod - 280 g
- Izvrsna obojenost
- Visok sadržaj šećera
- Srednje jakog do jakog porasta
- Ujednačeni plodovi





KANZI® NICOTER

- Gala x Braeburn
- Porijeklo BELGIJA
- Slatko kiselog okusa
- Dozrijeva sredinom rujna

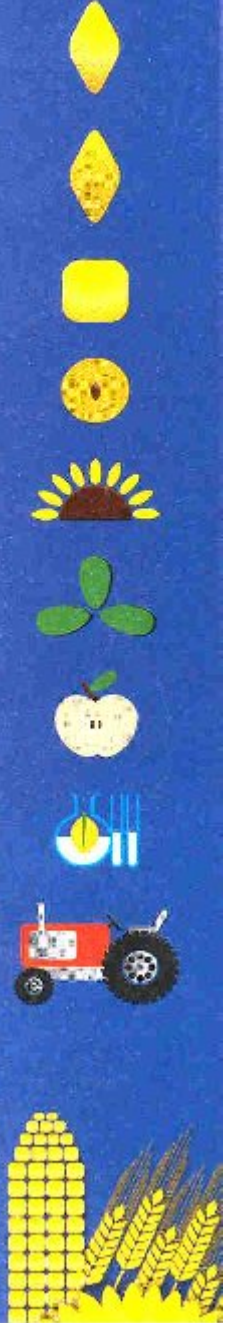



MODI®

- TOLERANTNA NA KRASTAVOST PLODOVA
- Visoka rodnost
- Dozrijeva početkom rujna

